Verser till Ps. 140 och 141

Tredje tonen

Presto

A

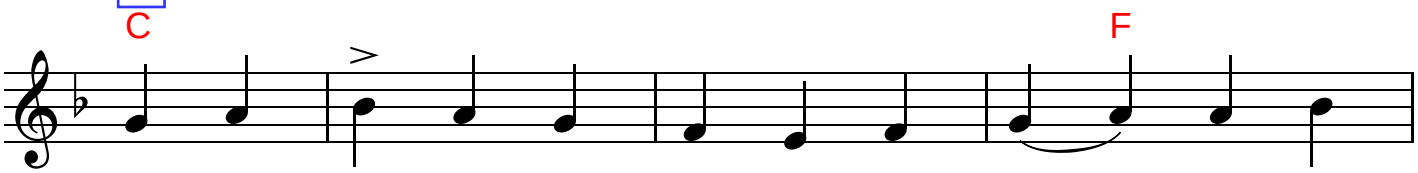

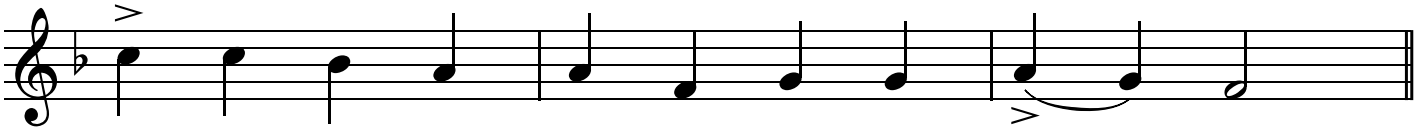

B

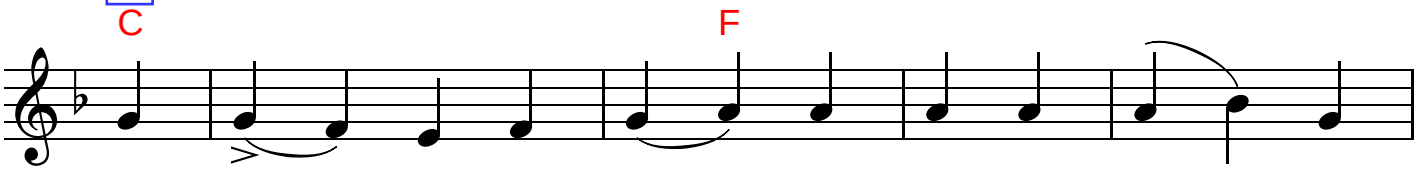

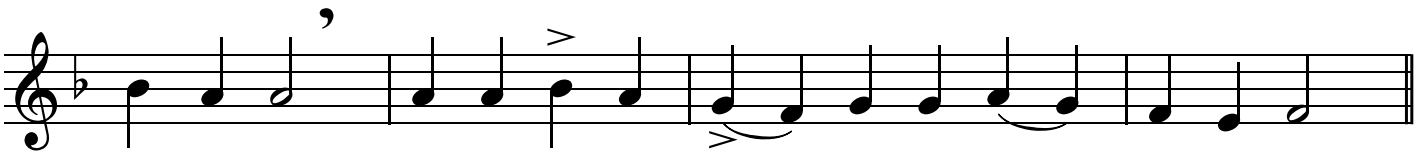

C

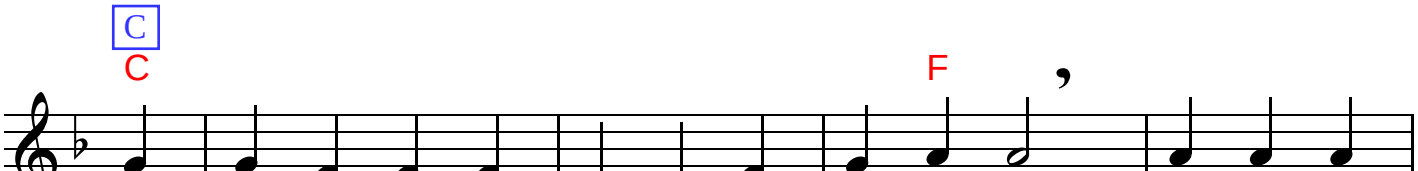

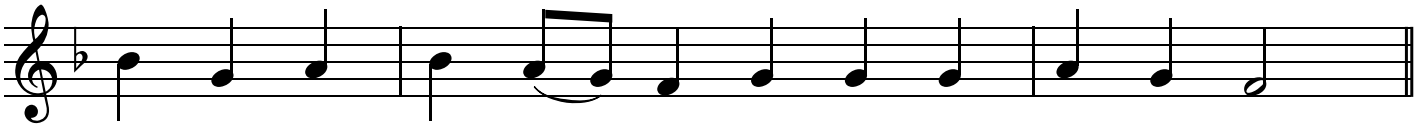

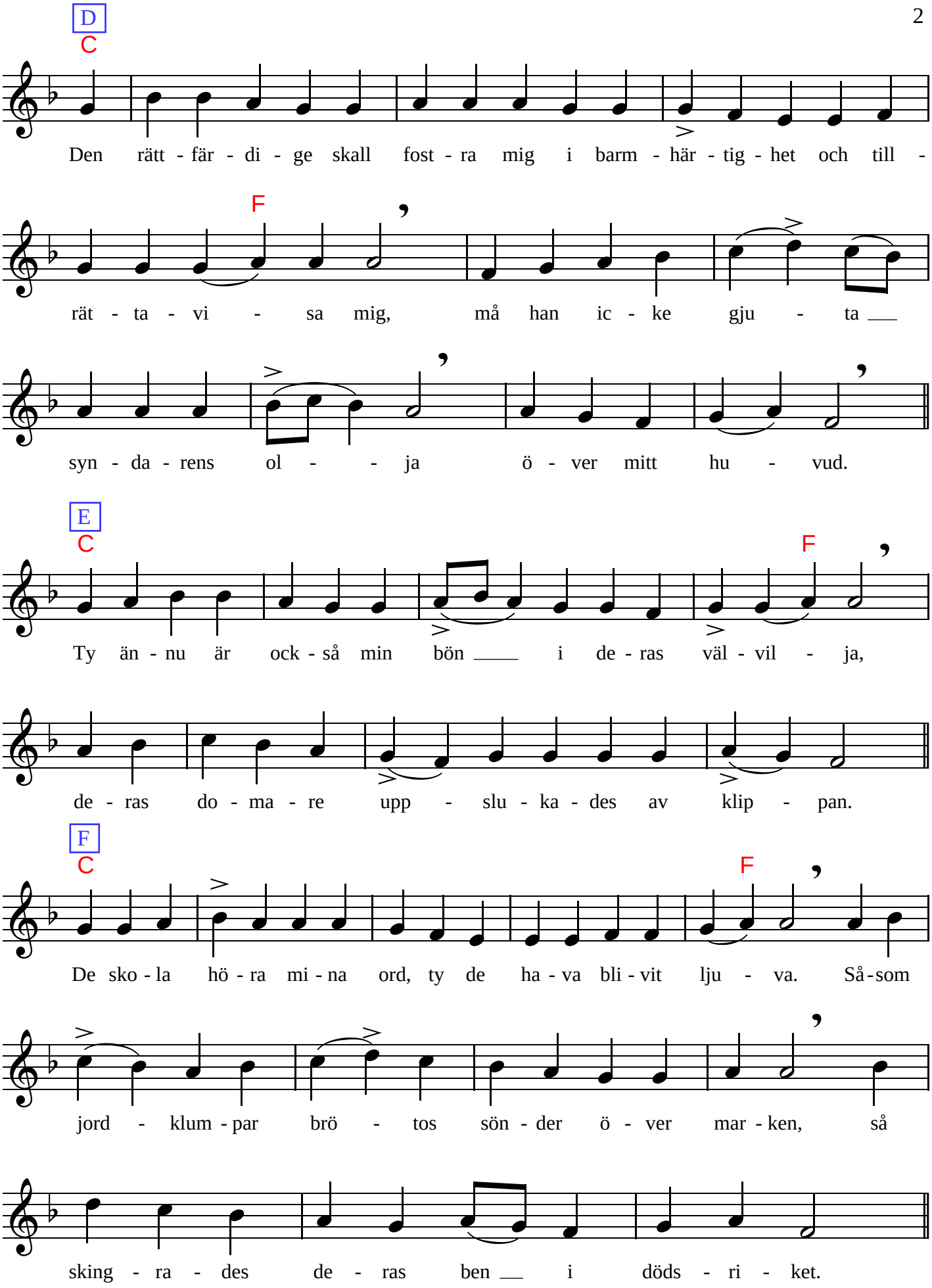
D
C
Den rätt - får - di - ge skall fost - ra mig i barm - här - tig - het och till -
F
rät - ta - vi - sa mig, må han ic - ke gju - ta
syn - da - rens ol - - ja ö - ver mitt hu - vud.
E
C
F
Ty än - nu är ock - så min bön i de - ras väl - vil - ja,
de - ras do - ma - re upp - slu - ka - des av klip - pan.
F
C
F
De sko - la hö - ra mi - na ord, ty de ha - va bli - vit lju - va. Så - som
jord - klum - par brö - tos sön - der ö - ver mar - ken, så
sking - ra - des de - ras ben i döds - ri - ket.

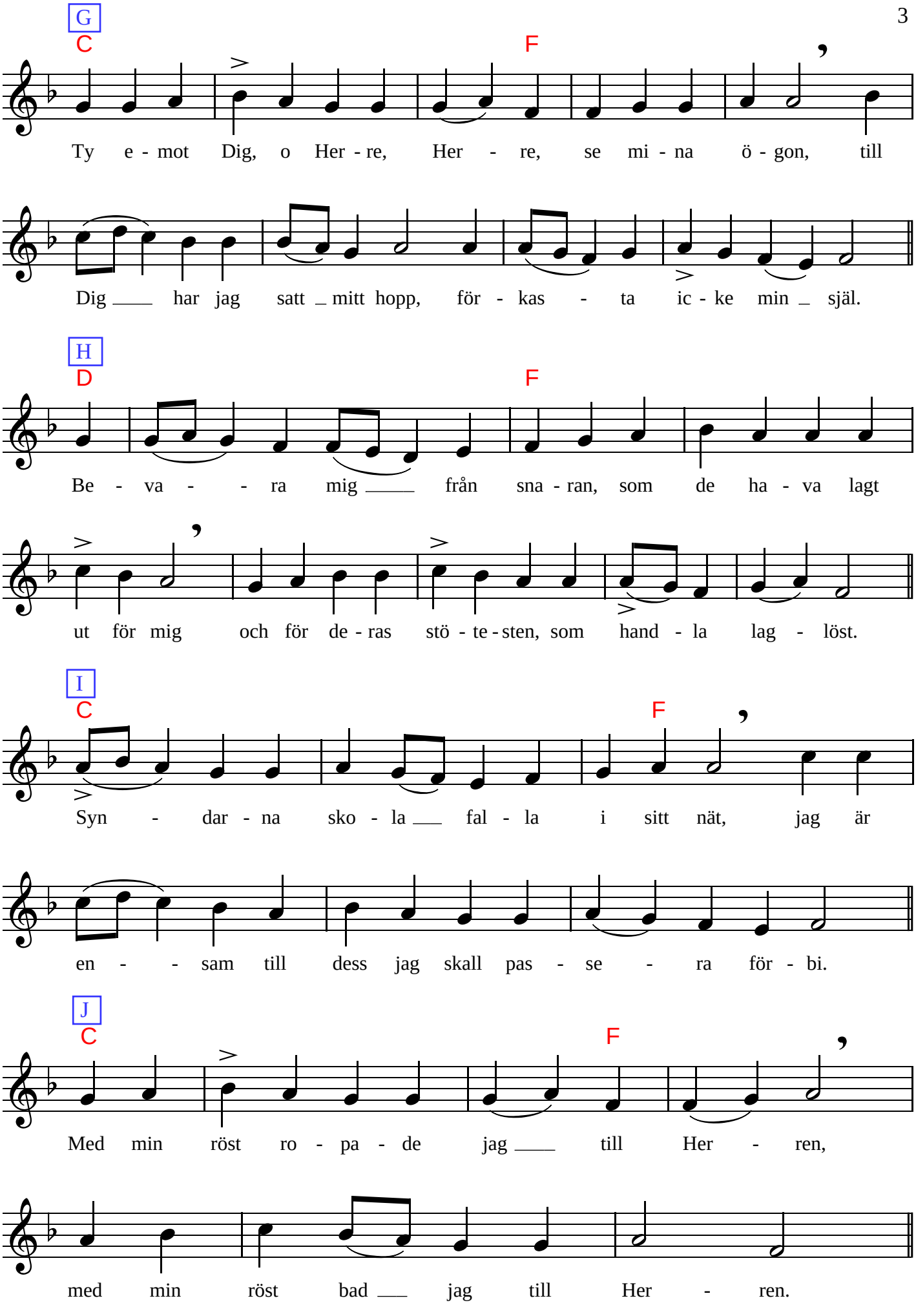
G
C
F
Ty e - mot Dig, o Her - re, Her - re, se mi - na ö - gon, till
Dig har jag satt mitt hopp, för - kas - ta ic - ke min själ.
H
D
F
Be - va - - ra mig från sna - ran, som de ha - va lagt
ut för mig och för de - ras stö - te - sten, som hand - la lag - löst.
I
C
F
Syn - dar - na sko - la fal - la i sitt nät, jag är
en - - sam till dess jag skall pas - se - ra för - bi.
J
C
F
Med min röst ro - pa - de jag till Her - ren,
med min röst bad jag till Her - ren.

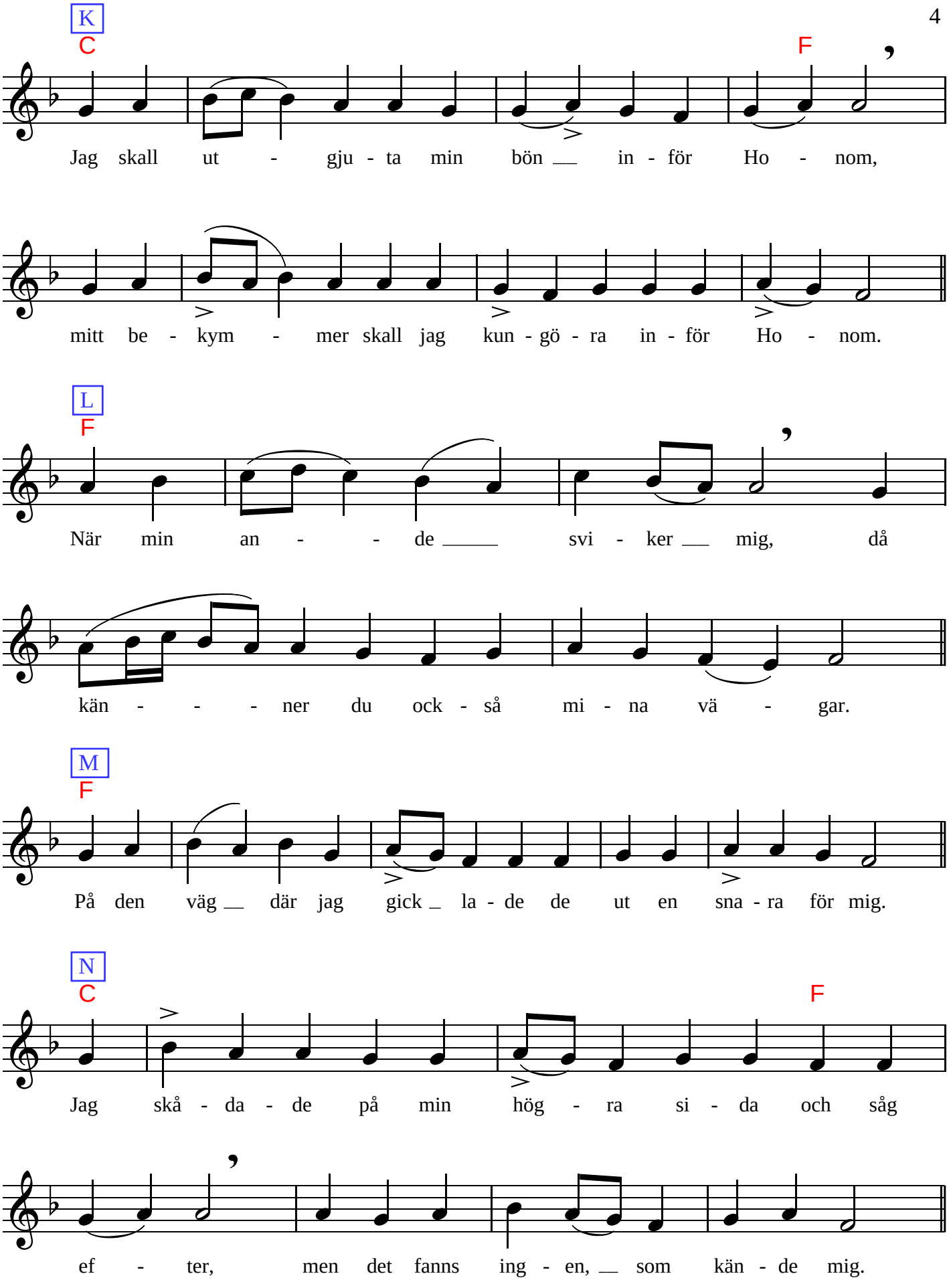
K
C
F
Jag skall ut - gju - ta min bön in - för Ho - nom,
mitt be - kym - mer skall jag kun - gö - ra in - för Ho - nom.
L
F
När min an - - de svi - ker mig, då
kän - - - ner du ock - så mi - na vä - gar.
M
F
På den väg där jag gick la - de de ut en sna - ra för mig.
N
C
F
Jag ská - da - de på min hög - ra si - da och såg
ef - ter, men det fanns ing - en, som kän - de mig.

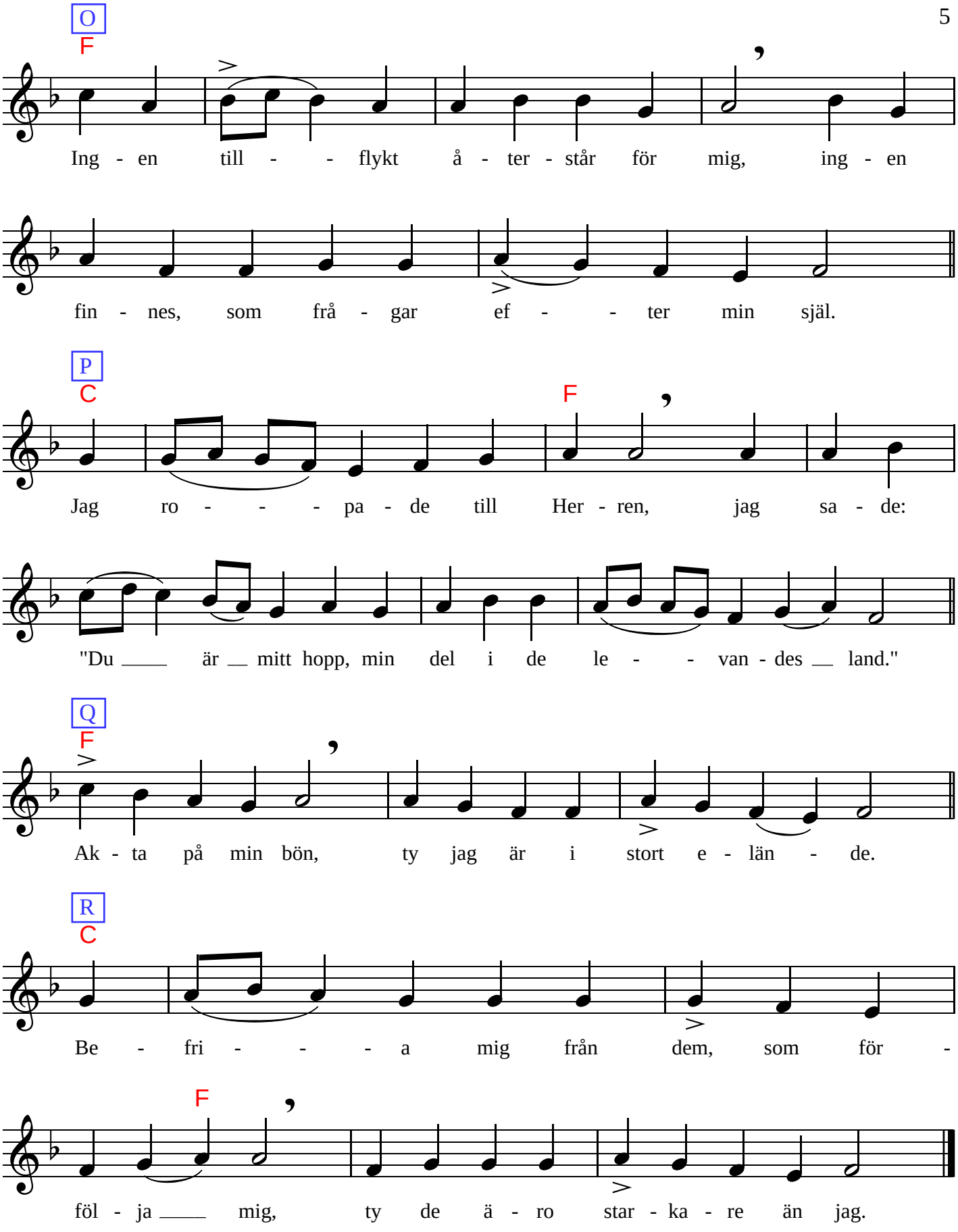
O
F
Ing - en till - - flykt å - ter - står för mig, ing - en
fin - nes, som frå - gar ef - - ter min själ.
P
C
F
Jag ro - - - pa - de till Her - ren, jag sa - de:
"Du ___ är __ mitt hopp, min del i de le - - van - des __ land."
Q
F
Ak - ta på min bön, ty jag är i stort e - län - de.
R
C
Be - fri - - - a mig från dem, som för -
F
föl - ja ___ mig, ty de ä - ro star - ka - re än jag.