Doxastikon vid Lovprisningarna på Ortodoxins söndag

Andra plagala tonen

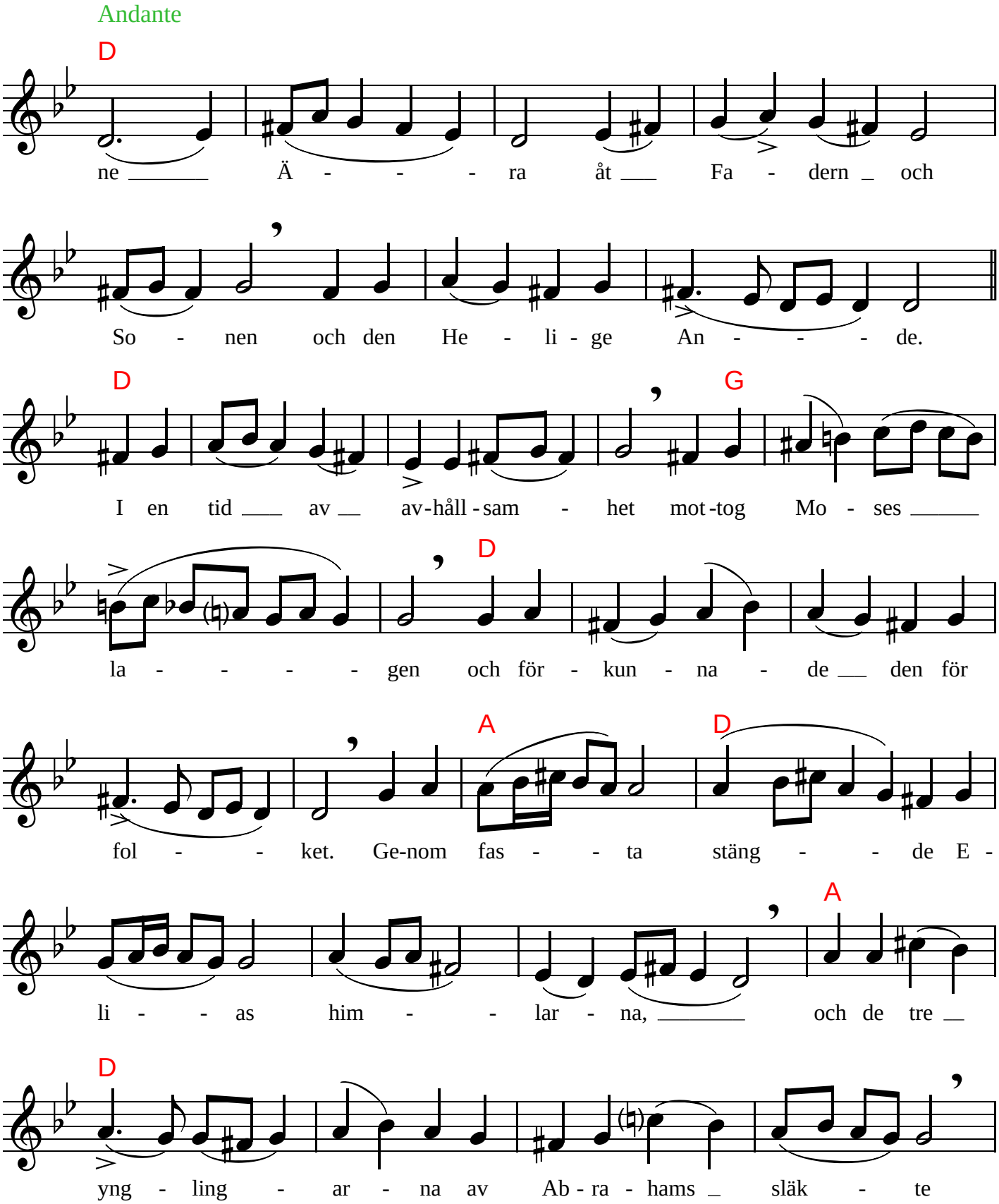

2018-02-13

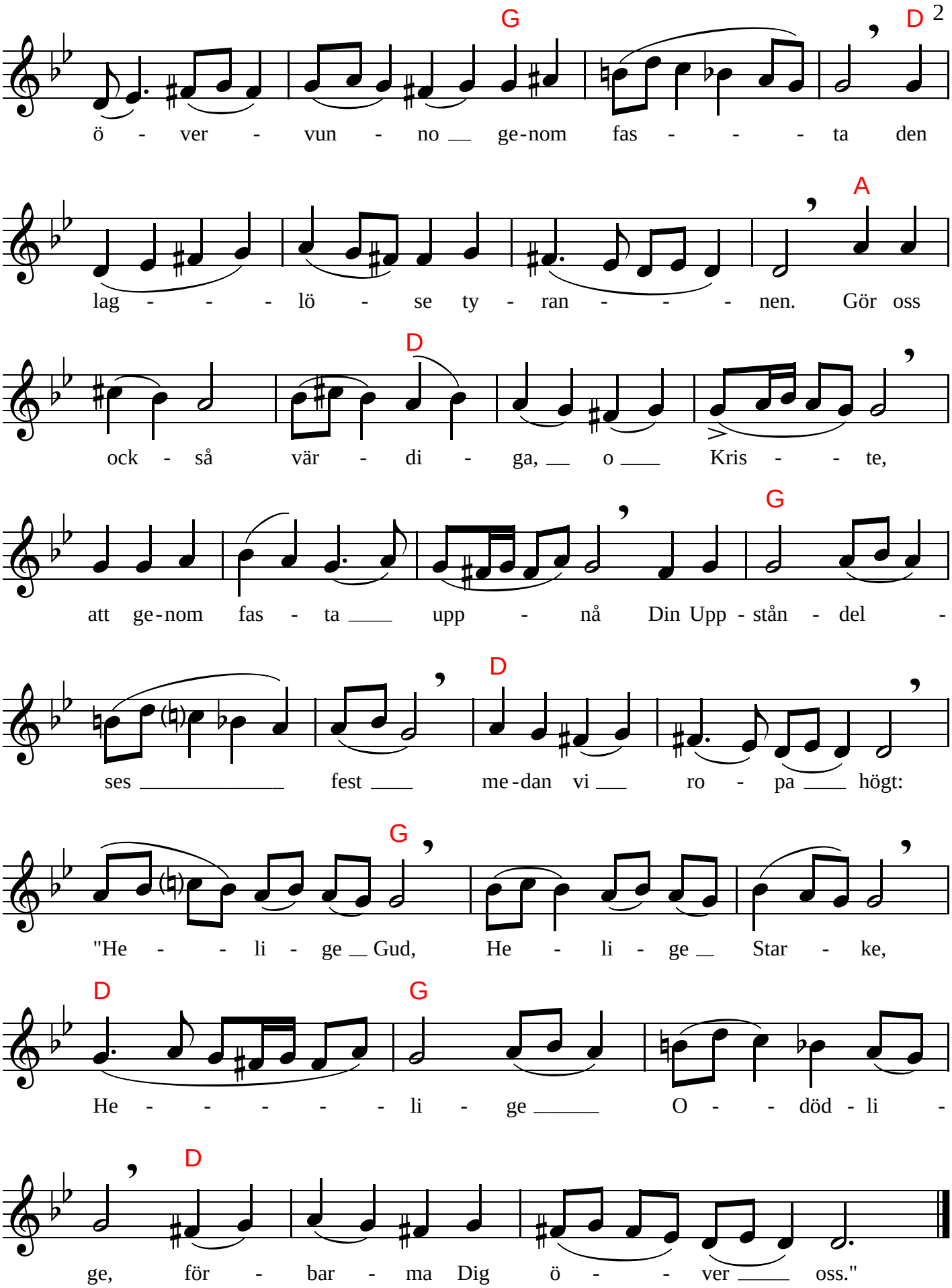
G D
ö - ver - vun - no ge-nom fas - - - ta den
A
lag - - - lö - se ty - ran - - - nen. Gör oss
D
ock - så vär - di - ga, o Kris - - te,
G
att ge-nom fas - ta upp - nå Din Upp - stån - del -
D
ses fest me-dan vi ro - pa högt:
G
"He - - li - ge Gud, He - li - ge Star - ke,
D G
He - - - - - li - ge O - - död - li -
D
ge, för - bar - ma Dig ö - - ver oss."