Jag vill älska Dig, o Herre

Sjunges, när flera präster celebrerar, i stället för
"Fadern, Sonen och den Helige Ande" före Trosbekännelsen

Fjärde plagala tonen

Andante
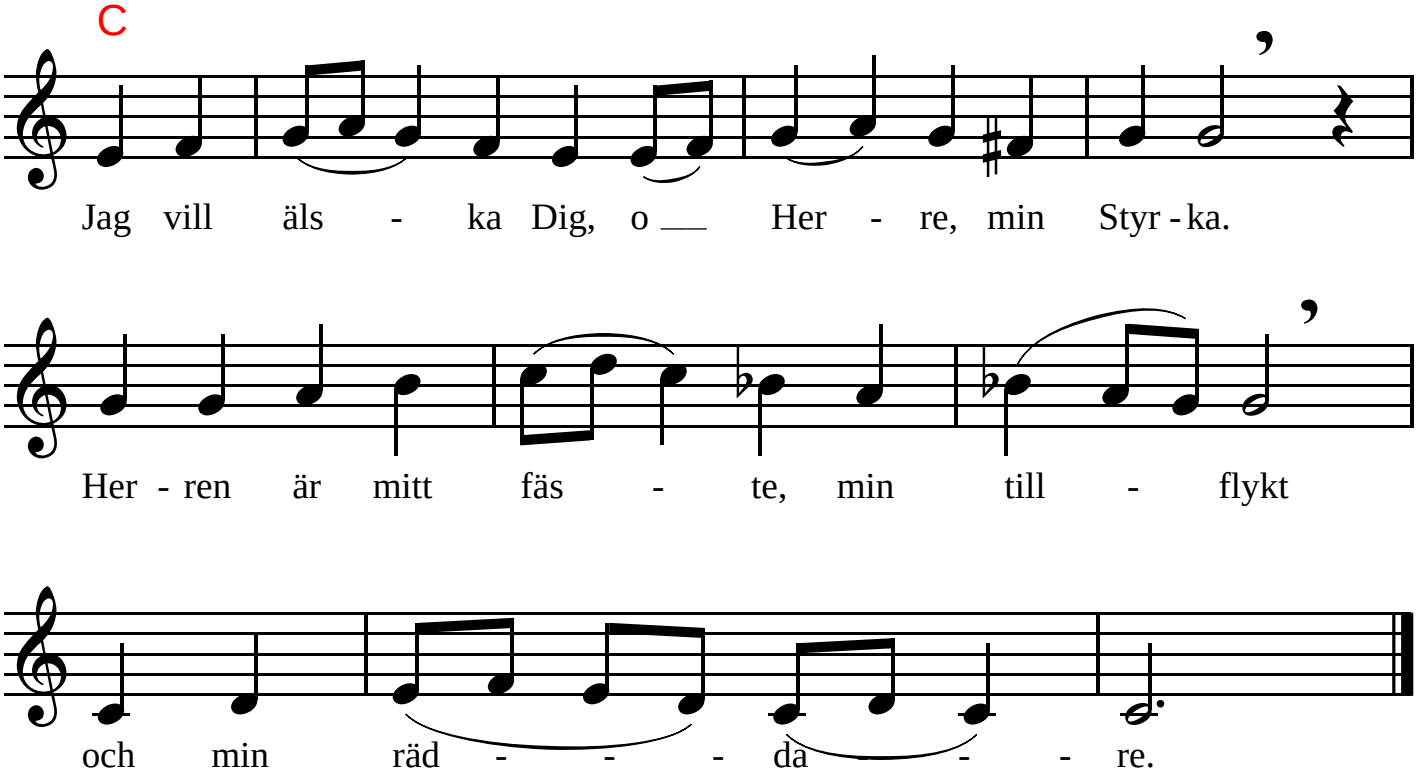
C